Curitiba, novembro de 2020

Ministério da Saúde

FIOCRUZ - PARANÁ

Instituto Carlos Chagas

Relatório Fotográfico para o Recebimento Definitivo da Obra- FIOCRUZ PARANÁ

Local: Montagem do canteiro de obras
Data:

Local: Montagem do canteiro de obras
Data: 12/11/2020

FIOCRUZ
PARANÁ

FIOCRUZ
PARANÁ

Local: Montagem do canteiro de obras
Data: 13/11/2020

Local: Montagem do canteiro de obras
Data: 16/11/2020

Local: Montagem do canteiro de obras
Data: 18/11/2020

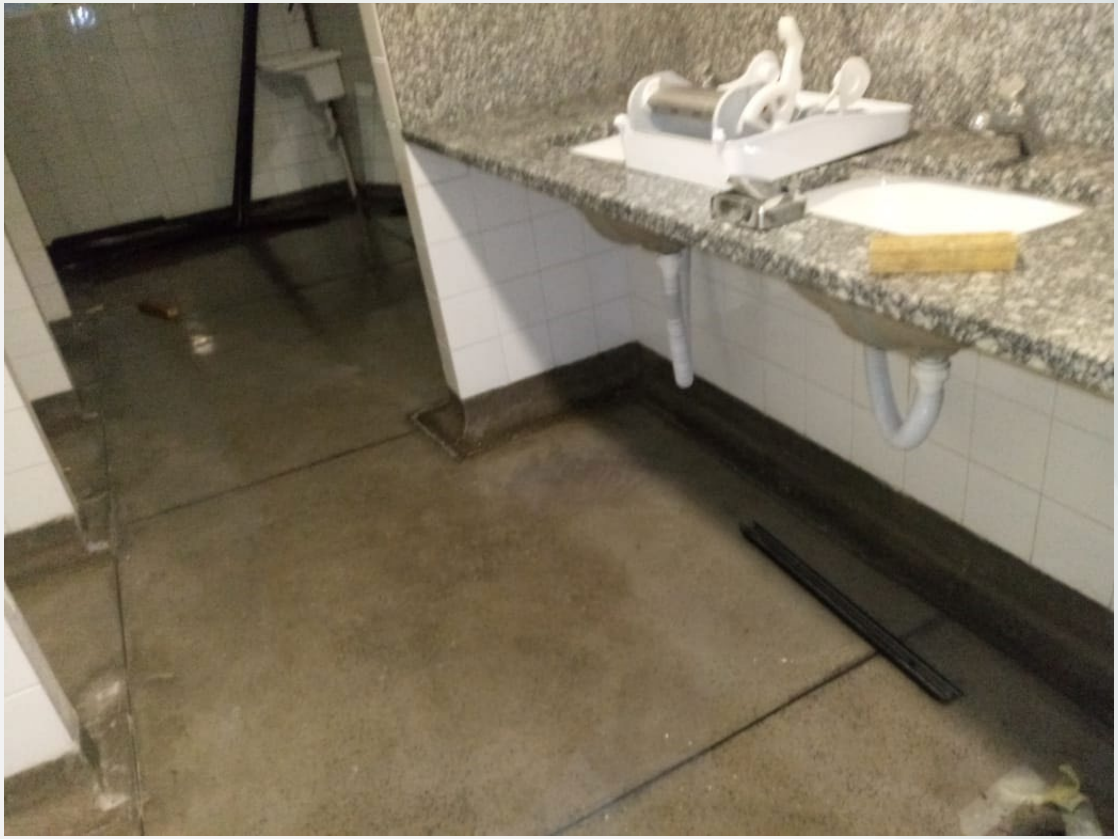

Local: Banheiro do pavimento térreo
Data: 19/11/2020
Obs: Vazamento nos banheiro do pavimento térreo, causado pela demolição do banheiro do segundo pavimento, os operários não desligaram o registro antes de removerem as louças do banheiro.

Local: Corredor do segundo pavimento
Data: 19/11/2020

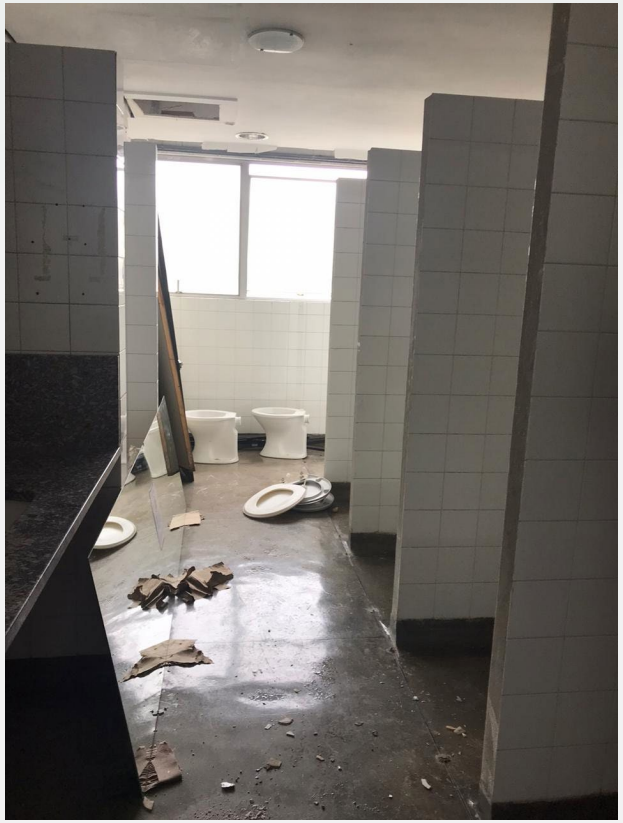

Local: Banheiro do segundo pavimento
Data: 19/11/2020
Obs: Demolição em andamento

Local: Banheiro do segundo pavimento
Data: 19/11/2020
Obs: Antessala para proteger da poeira

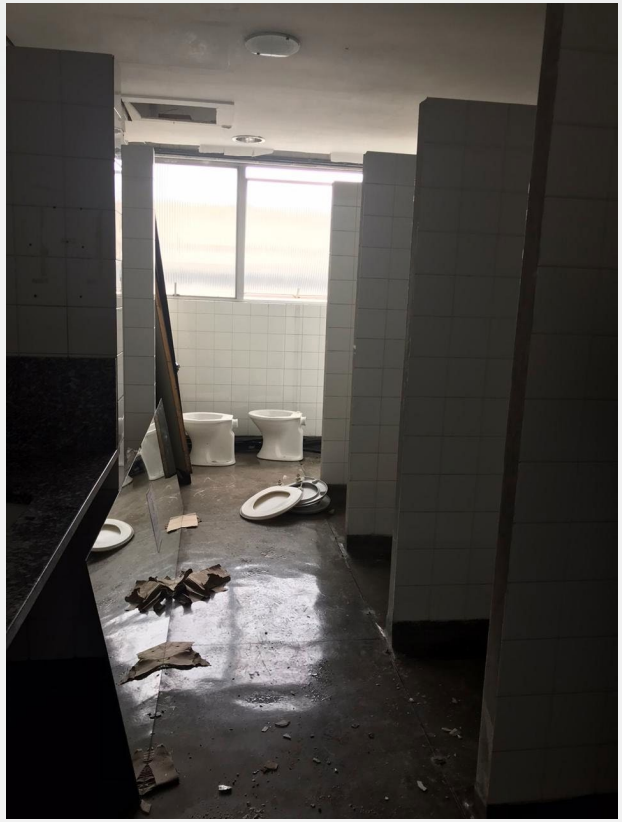
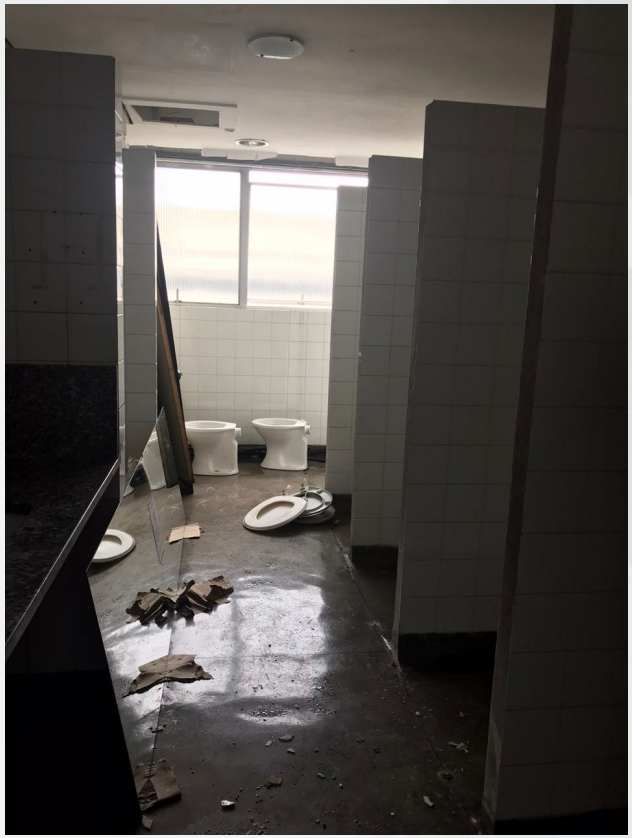

Local: Banheiro do segundo pavimento
Data: 19/11/2020
Obs: Demolição em andamento

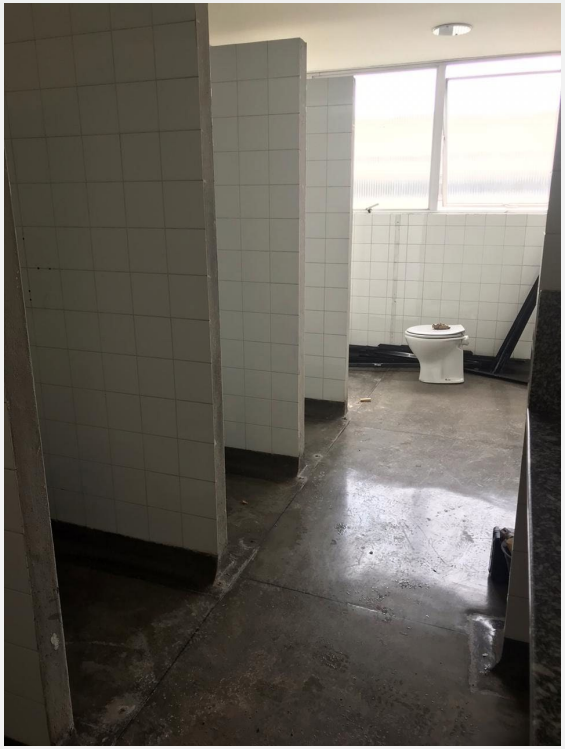

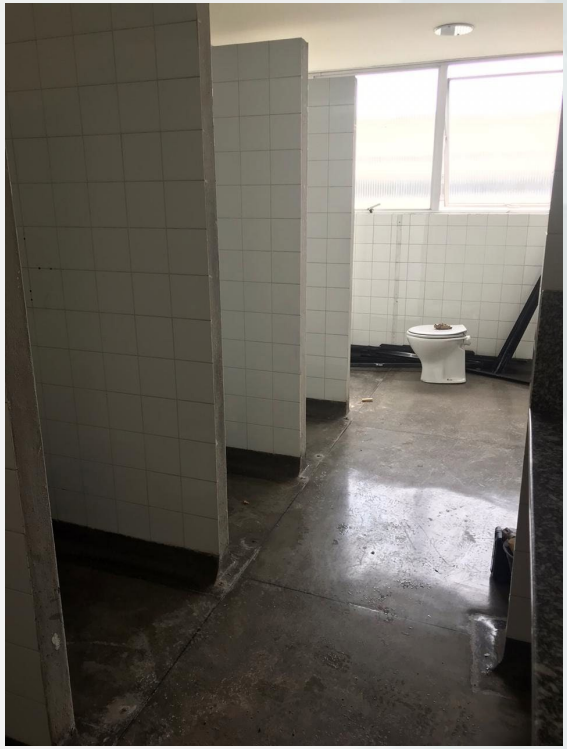

Local: Banheiro do segundo pavimento
Data: 19/11/2020
Obs: Demolição em andamento

Local: Banheiro do segundo pavimento
Data: 19/11/2020
Obs: Demolição em andamento

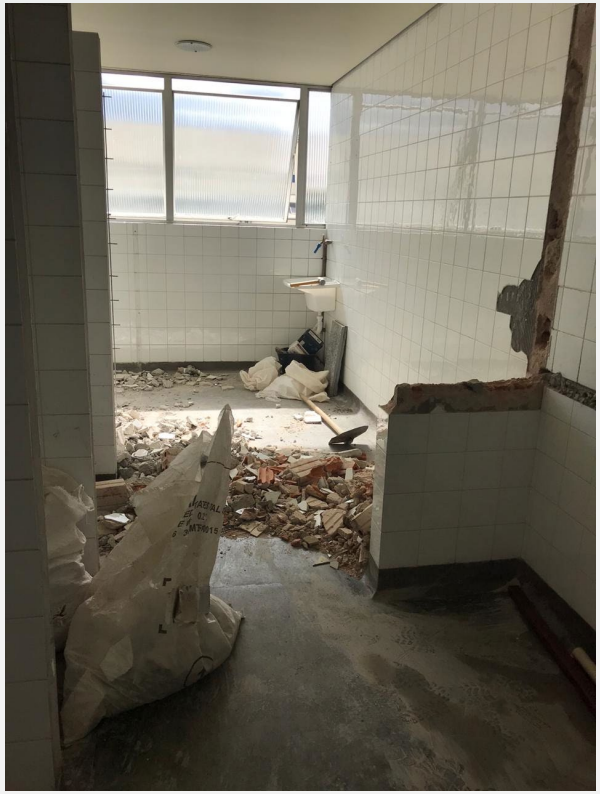

Local: Banheiro do segundo pavimento
Data: 20/11/2020
Obs: Demolição em andamento

Local: Banheiro do segundo pavimento
Data: 20/11/2020
Obs: Demolição em andamento

Local: Banheiro do segundo pavimento
Data: 20/11/2020
Obs: Demolição em andamento

Local: Banheiro do segundo pavimento
Data: 23/11/2020
Obs: Demolição em andamento

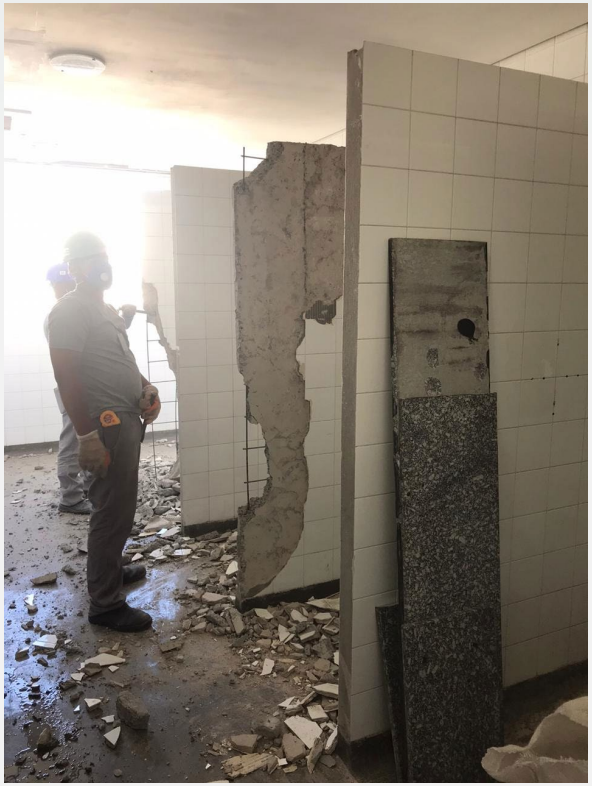

Local: Banheiro do segundo pavimento
Data: 23/11/2020
Obs: Demolição em andamento

Local: Genômica 1 térreo
Data: 23/11/2020
Obs: Desmobilização feita pelo ICC

Local: Genômica 2 térreo
Data: 23/11/2020
Obs: Desmobilização feita pelo ICC

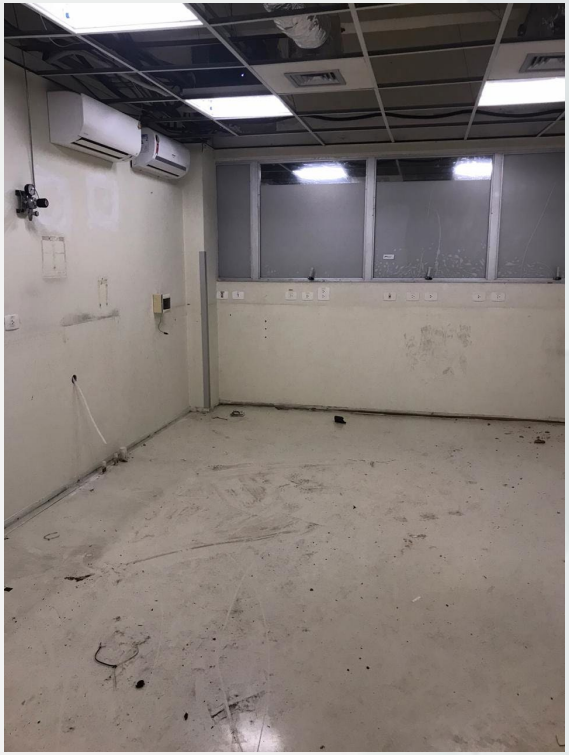

Local: Fungos Pat. térreo
Data: 23/11/2020
Obs: Desmobilização feita pelo ICC

Local: LABREG térreo
Data: 23/11/2020
Obs: Desmobilização feita pelo ICC, início das instalações elétricas

Local: LABREG II térreo
Data: 23/11/2020
Obs: Desmobilização feita pelo ICC

Local: corredor LABREG térreo
Data: 23/11/2020
Obs: Desmobilização feita pelo ICC

Local: Sala de lav. térreo
Data: 23/11/2020
Obs: Desmobilização feita pelo ICC

Local: LAPAPI térreo
Data: 23/11/2020
Obs: Desmobilização feita pelo ICC

Local: Liquefatora térreo
Data: 23/11/2020
Obs: Desmobilização feita pelo ICC

Local: Banheiro do segundo pavimento
Data: 25/11/2020
Obs: Demolição em andamento

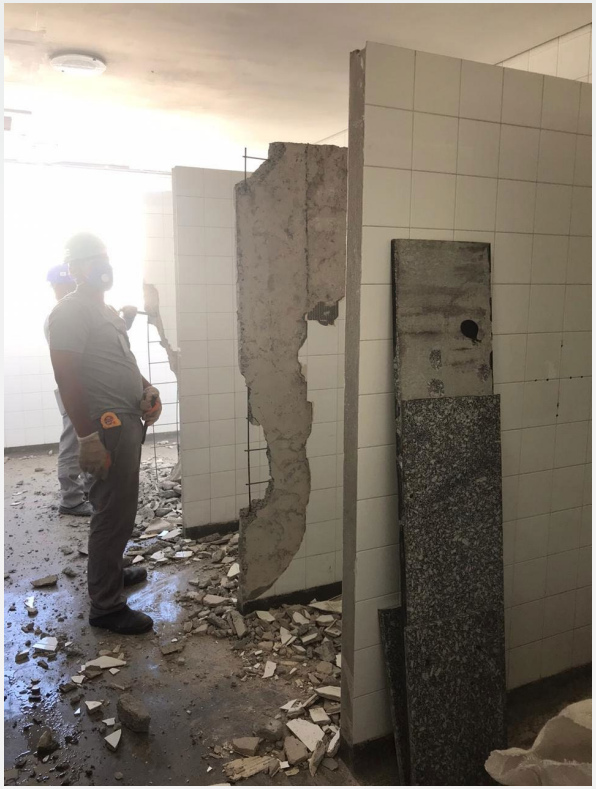

Local: Banheiro do segundo pavimento
Data: 25/11/2020
Obs: Demolição em andamento

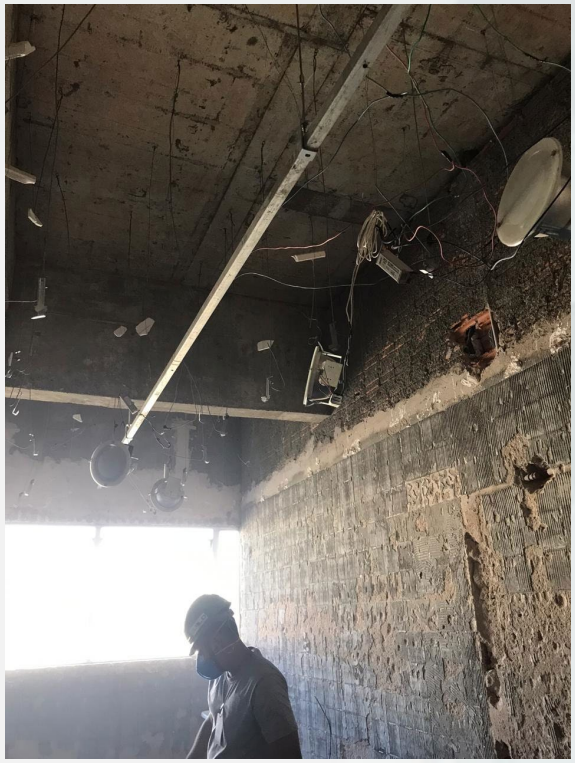

Local: Banheiro do segundo pavimento
Data: 25/11/2020
Obs: Demolição em andamento

Local: Banheiro do segundo pavimento
Data: 25/11/2020
Obs: Demolição em andamento

Local: Banheiro do segundo pavimento
Data: 25/11/2020
Obs: Demolição em andamento

Local: LABREG 1 térreo
Data: 25/11/2020

Local: LABREG 2 térreo
Data: 25/11/2020

Local: LAPAPI térreo
Data: 25/11/2020

Local: Genômica 1 térreo
Data: 25/11/2020

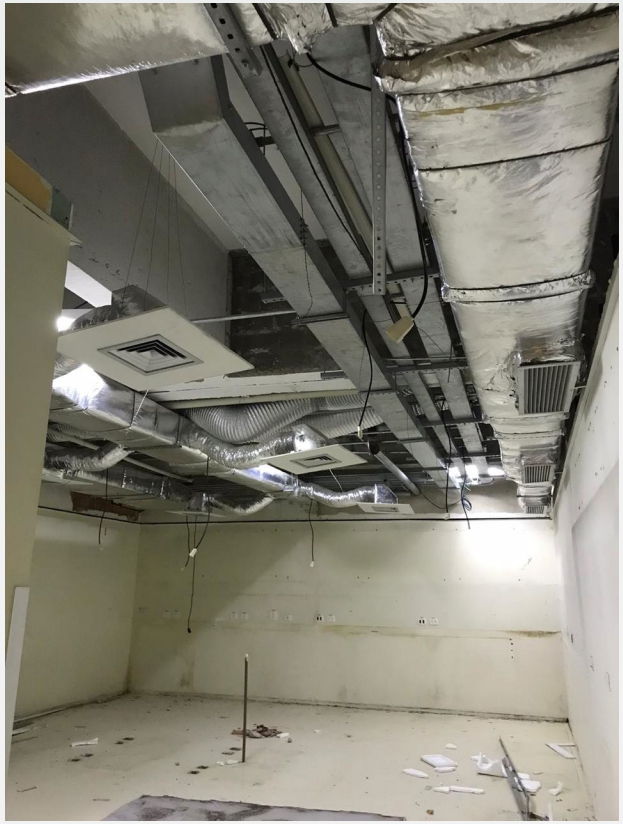

Local: Genômica 2 térreo
Data: 25/11/2020

Local: Sala de lavagem térreo
Data: 25/11/2020

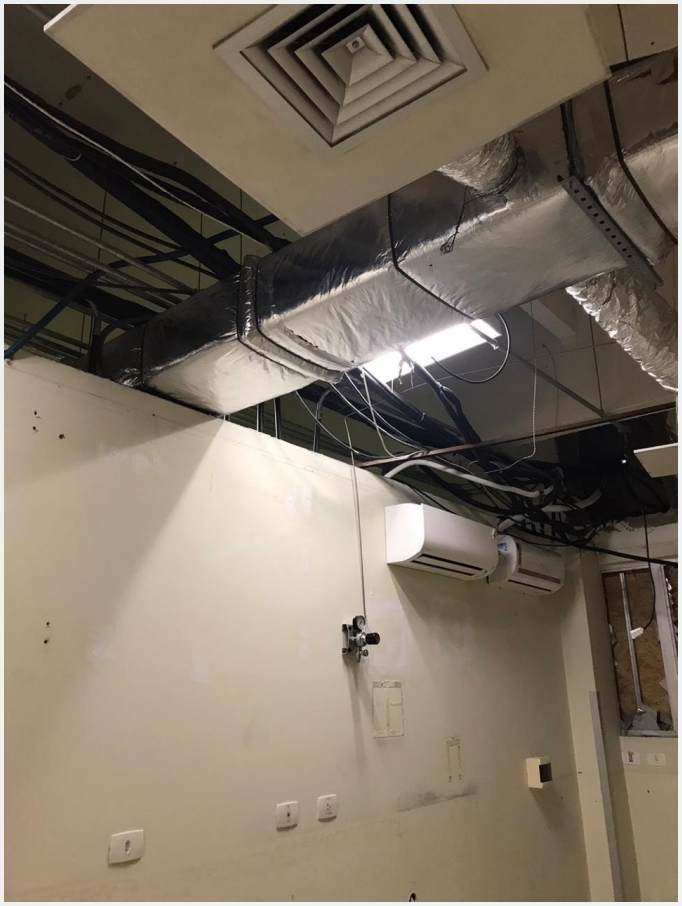

Local:Fungos patogênicos térreo
Data: 25/11/2020

Local:Fungos patogênicos térreo
Data: 25/11/2020

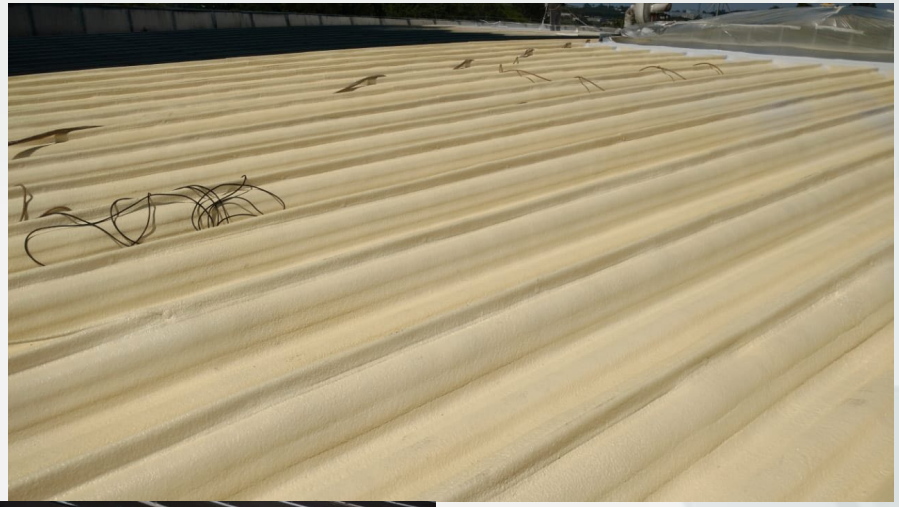

Local: Telhado
Data: 26/11/2020
Obs: Impermeabilização

Local: Telhado
Data: 26/11/2020
Obs: Impermeabilização

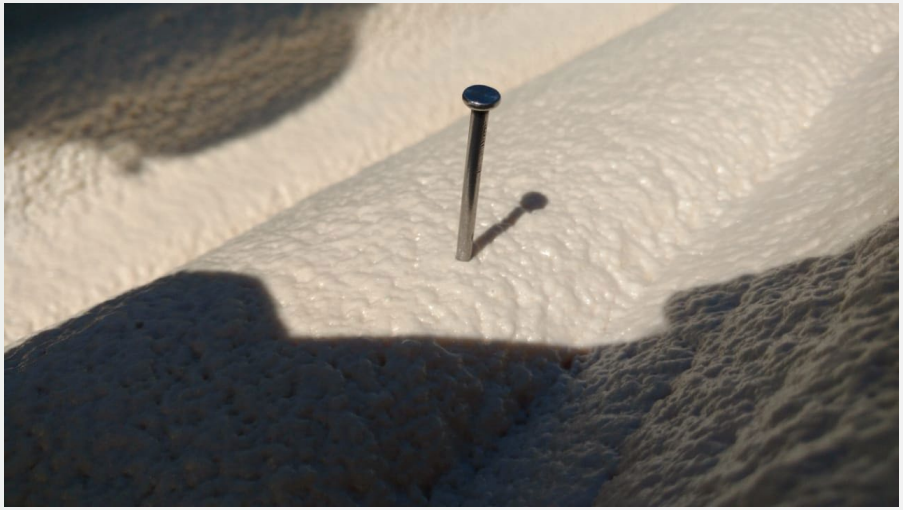

Local: Telhado
Data: 26/11/2020
Obs: verificação da espessura da impermeabilização

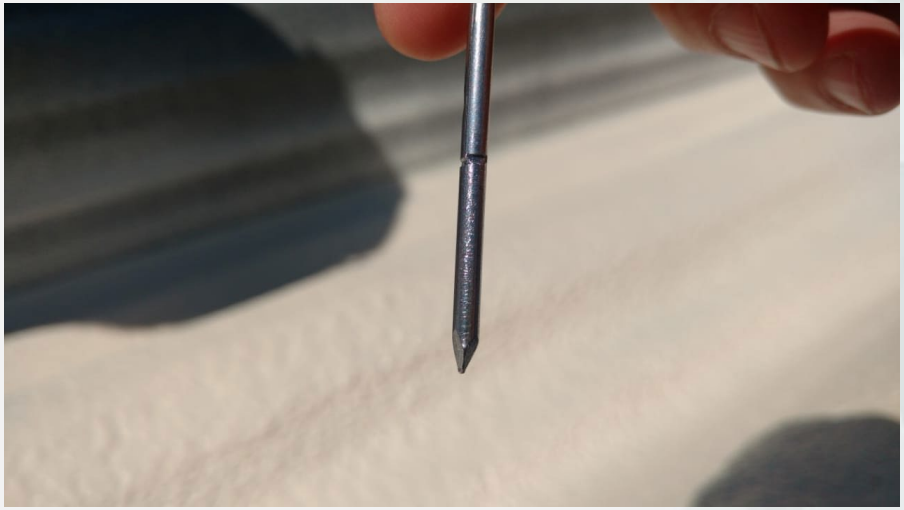

Local: Telhado
Data: 26/11/2020
Obs: confirmado a espessura de 25mm da impermeabilização

Local: Container escritório canteiro de obras
Data: 26/11/2020
Obs: Com banheiro, entrada independente

Local: Container refeitório canteiro de obras
Data: 26/11/2020
Obs: Com banheiro, entrada independente

Local: Container refeitório canteiro de obras
Data: 26/11/2020
Obs: Com banheiro, entrada independente

Local: Container almoxarifado canteiro de obras
Data: 26/11/2020

Local: Banheiro segundo pavimento
Data: 26/11/2020
Obs: Demolição em andamento, início do contrapiso

Local: Banheiro segundo pavimento
Data: 26/11/2020
Obs: Demolição em andamento, início do contrapiso

Local: Banheiro segundo pavimento
Data: 26/11/2020
Obs: Demolição em andamento

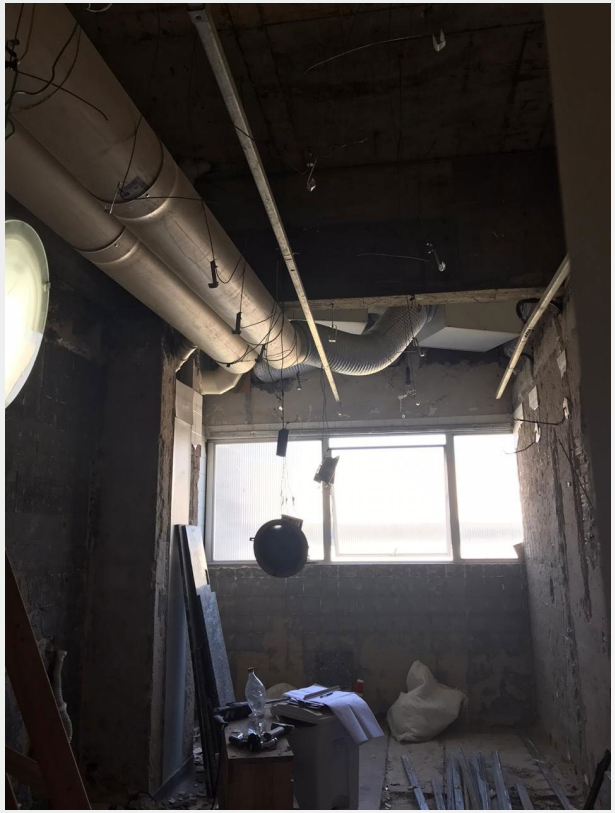

Local: Banheiro segundo pavimento
Data: 26/11/2020
Obs: Demolição em andamento

Local: Banheiro segundo pavimento
Data: 26/11/2020
Obs: Demolição em andamento

Local: Banheiro segundo pavimento
Data: 26/11/2020
Obs: Demolição em andamento, tubulação terá que ser realocada

Local: Telhado
Data: 26/11/2020
Obs: Caminhão fazendo o bombeamento do poliuretano

Local: Canteiro de obras
Data: 27/11/2020
Obs: Quantidade de containers instalados - 3 unidades

Local: Canteiro de obras
Data: 27/11/2020
Obs: Baia demarcada com fitas

Local: Telhado
Data: 27/11/2020
Obs: Escada marinheiro que dá acesso ao telhado não foi pintada

Local: Corredor próximo ao hall
Data: 27/11/2020
Obs: Forro retirado

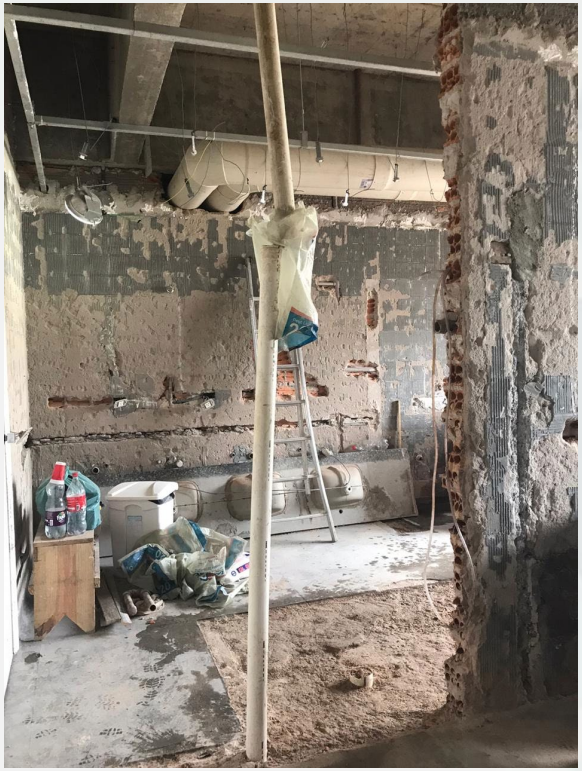

Local: Banheiro do segundo pavimento
Data: 27/11/2020
Obs: Demolição de parte da parede para construção da antecâmara, encanamento que terá que ser realocado

Local: Banheiro do segundo pavimento
Data: 27/11/2020
Obs: Demolição em andamento

Local: Banheiro do segundo pavimento
Data: 27/11/2020
Obs: Demolição em andamento

Local: Canteiro de obras
Data: 30/11/2020
Obs: Pode ser verificada a instalação de três containers e a demarcação com fita para colocação de material

Local: Banheiro do segundo pavimento
Data: 30/11/2020
Obs: Início da regularização das paredes

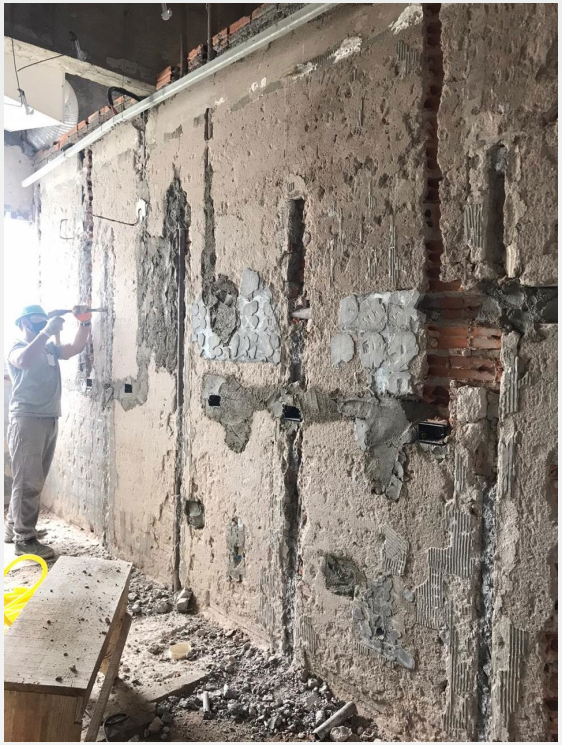

Local: Banheiro do segundo pavimento
Data: 30/11/2020
Obs: Início da regularização das paredes

Local: Banheiro do segundo pavimento
Data: 30/11/2020
Obs: Continuação da instalação das caixas e conduítes para tomadas

Local: Sala da liquefatora
Data: 30/11/2020
Obs: Início da instalação do piso vinílico

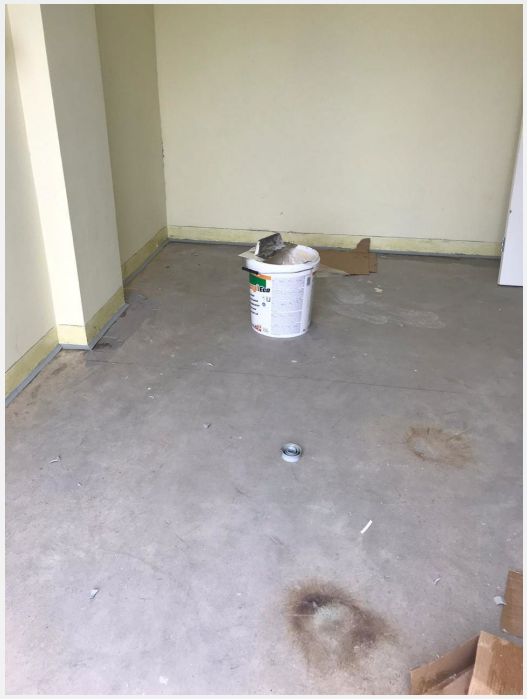

Local: Sala da liquefatora
Data: 30/11/2020
Obs: Início da instalação do piso vinílico

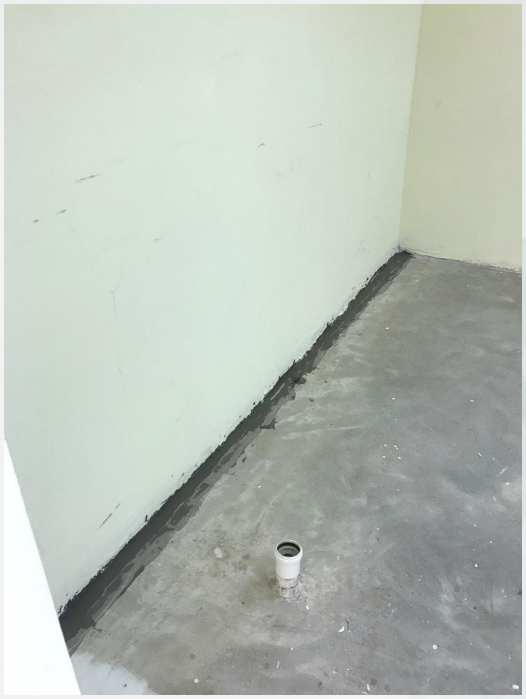

Local: Depósito de resíduos
Data: 30/11/2020
Obs: Início da instalação do piso vinílico

Local: LABREG
Data: 30/11/2020
Obs: continuação da aplicação de massa e lixamento das paredes

Local: LAPAPI
Data: 30/11/2020
Obs: continuação da aplicação de massa e lixamento das paredes

Local: Sala de lavagem
Data: 30/11/2020
Obs: retirada da janela

Local: Sala de lavagem
Data: 30/11/2020
Obs: reforço no drywall para sustentação de armários suspensos

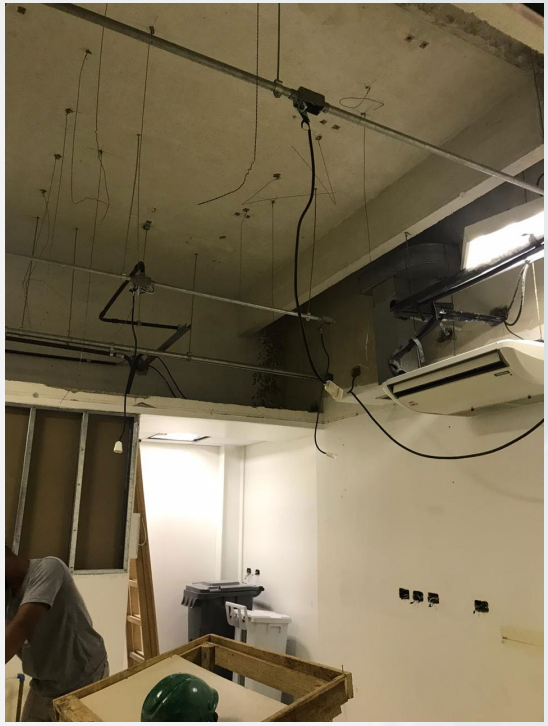

Local: Sala de lavagem
Data: 30/11/2020
Obs: retirada do forro

Local: Fungos patogênicos
Data: 30/11/2020
Obs: reforço no drywall para sustentação dos armários suspensos.

Local: genômica
Data: 30/11/2020
Obs: continuação da aplicação de massa e lixamento das paredes.

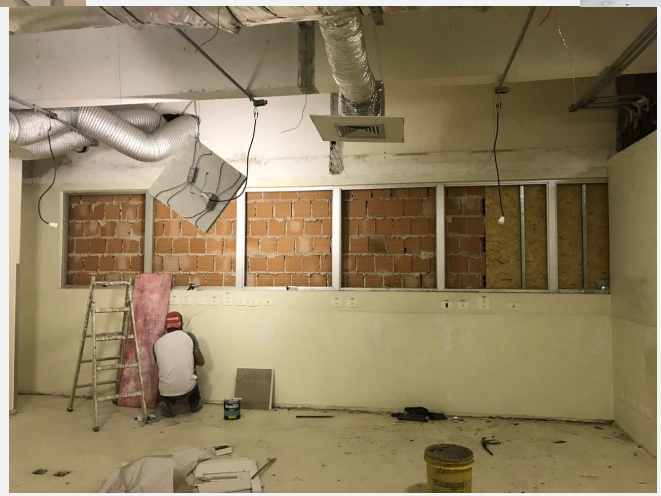

Local: Genômica,
Data: 30/11/2020
Obs: reforço no drywall para sustentação dos armários

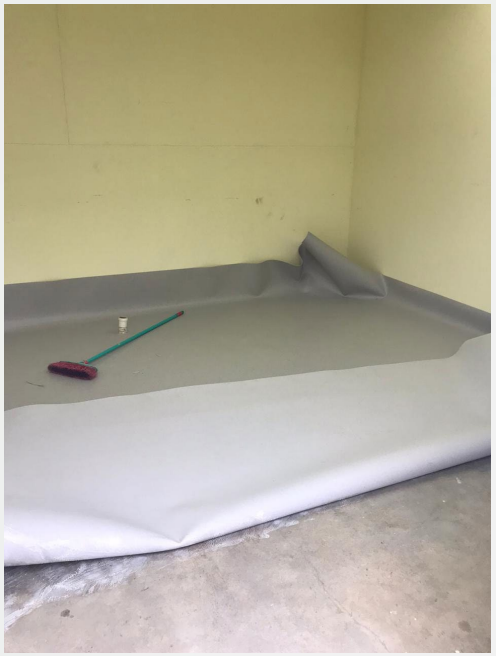

Local: Depósito de Resíduos
Data: 01/12/2020
Obs: Continuação da instalação do piso vinílico

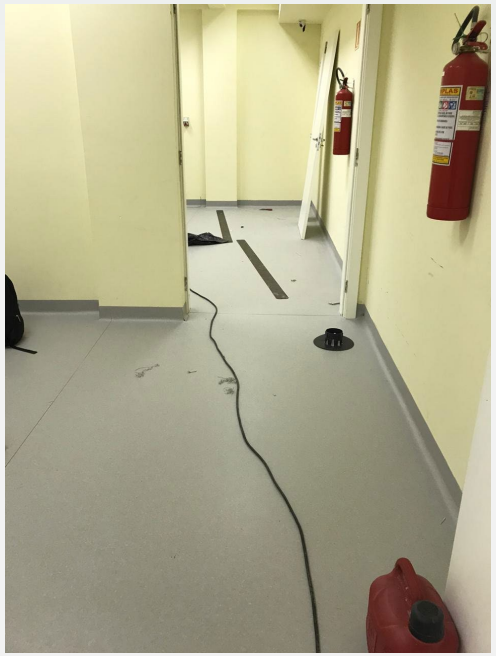

Local: Sala da liquefatora
Data: 01/12/2020
Obs: Continuação da instalação do piso vinílico

Local: Sala da liquefatora
Data: 01/12/2020
Obs: Continuação da instalação do piso vinílico, detalhe das junções que serão soldadas

Local: Sala da liquefatora
Data: 01/12/2020
Obs: Continuação da instalação do piso vinílico

Local: Depósito de Resíduos
Data: 01/12/2020
Obs: Continuação da instalação do piso vinílico

Local: Sala da liquefatora
Data: 01/12/2020
Obs: Continuação da instalação do piso vinílico, detalhe das junções que serão soldadas

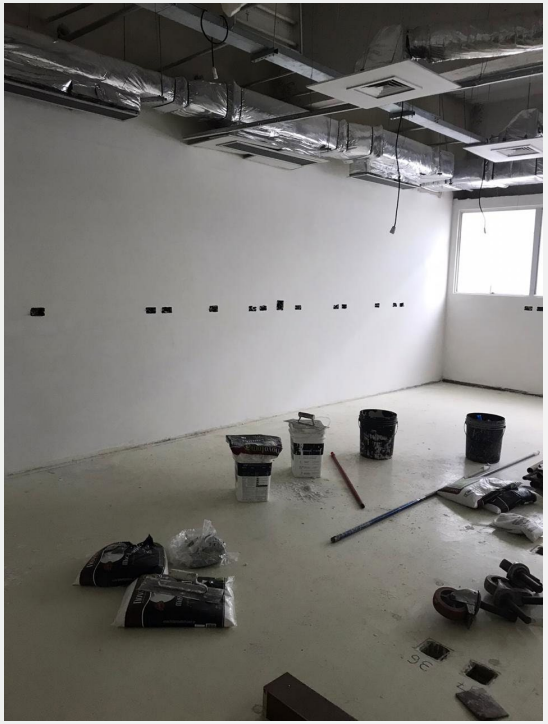

Local: LABREG
Data: 01/12/2020
Obs: Emassamento das paredes concluído

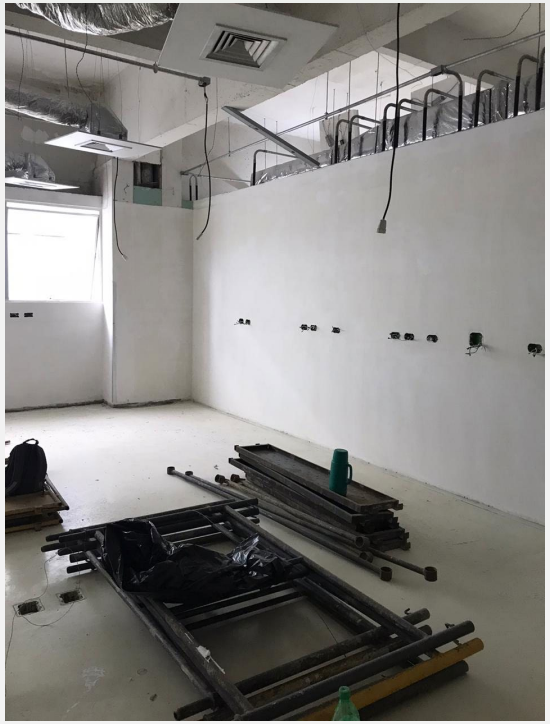

Local: LABREG
Data: 01/12/2020
Obs: Emassamento das paredes concluído

Local: LAPAPI
Data: 01/12/2020
Obs: Emassamento das paredes em andamento

Local: LAPAPI
Data: 01/12/2020
Obs: Emassamento das paredes em andamento

Local: Genômica
Data: 01/12/2020
Obs: Tratamento das fissuras

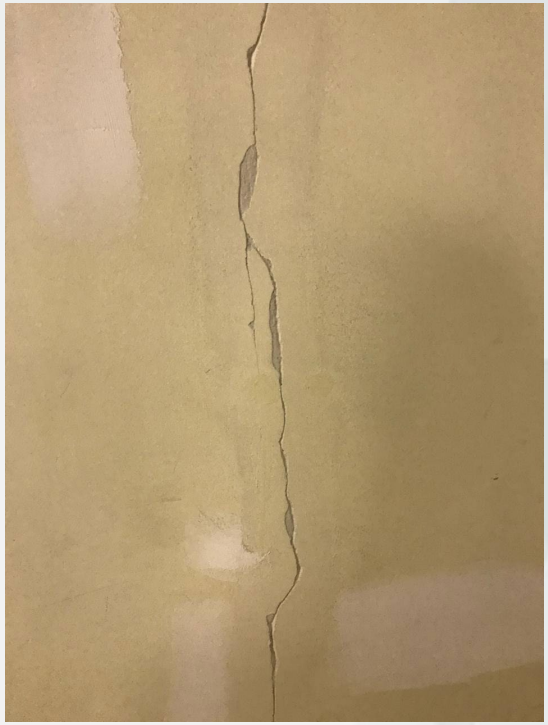

Local: Genômica
Data: 01/12/2020
Obs: Tratamento das fissuras

Local: Genômica
Data: 01/12/2020
Obs: Teste de iluminação do paflon

Local: Infraestrutura
Data: 01/12/2020
Obs: Teste de iluminação do paflon

Local: Cobertura
Data: 01/12/2020
Obs: Impermeabilização finalizada

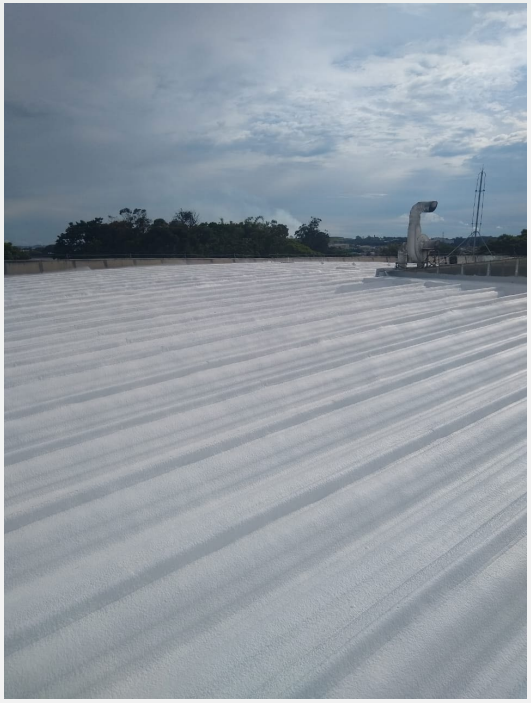

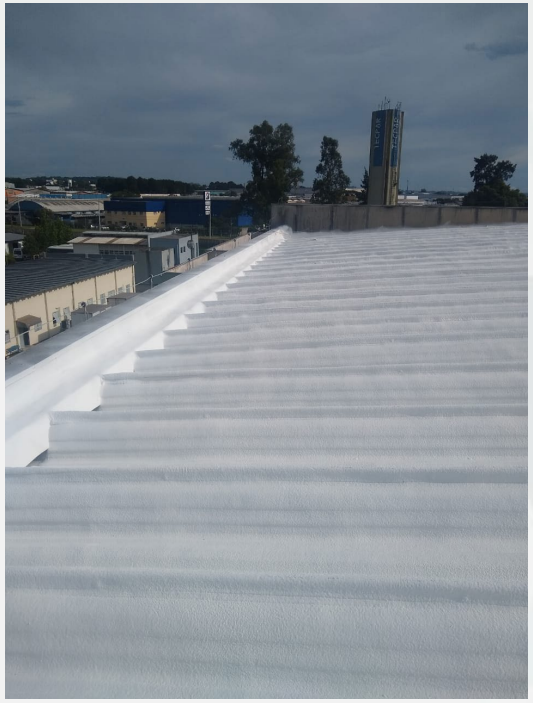

Local: Cobertura
Data: 01/12/2020
Obs: Impermeabilização finalizada

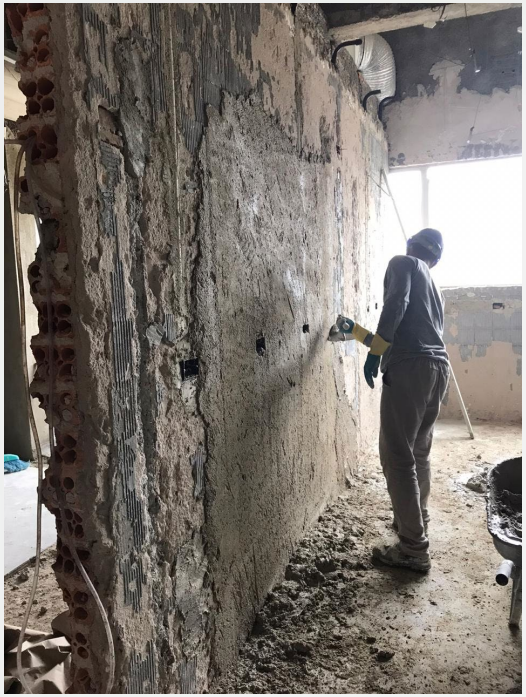

Local: Banheiro segundo pavimento
Data: 01/12/2020
Obs: Continuação do emboço das paredes

Local: Banheiro segundo pavimento
Data: 01/12/2020
Obs: Continuação do emboço das paredes

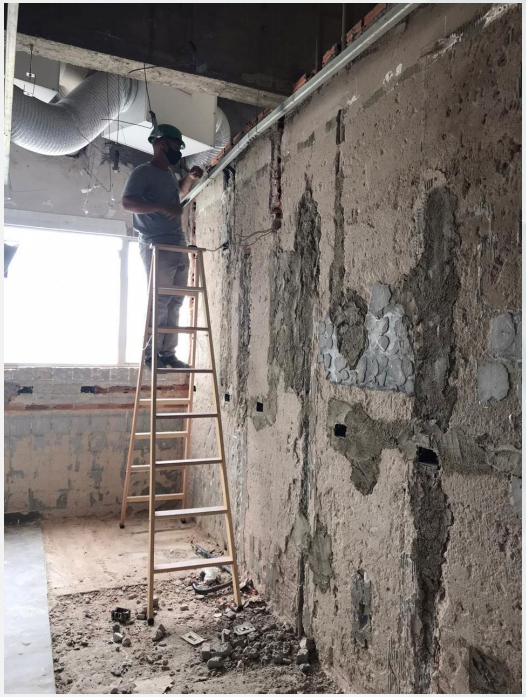

Local: Banheiro segundo pavimento
Data: 01/12/2020
Obs: Continuação da instalação dos conduítes

Local: Banheiro segundo pavimento
Data: 01/12/2020
Obs: Parede será levantada até a laje

Local: Genômica 1
Data: 02/12/2020
Obs: Início do emboço da parte superior da parede

Local: Genômica 2
Data: 02/12/2020
Obs: Emboço de parte da parede

Local: Genômica 2
Data: 02/12/2020
Obs: Parte da parede estava estufada. Terá que ser refeito.

Local: Genômica 2
Data: 02/12/2020
Obs: Paredes foram emassadas

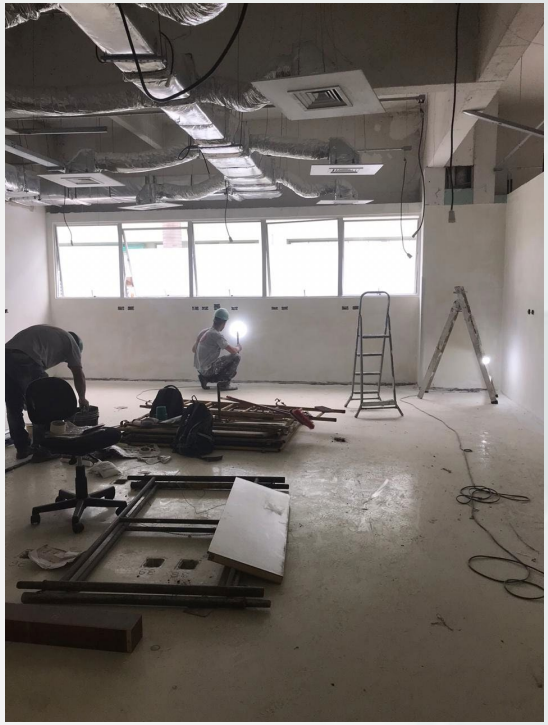

Local: LABREG
Data: 02/12/2020
Obs: Verificação e consertos de defeitos no emassamento nas paredes

Local: Banheiro segundo pavimento
Data: 02/12/2020
Obs: Continuação do emboço nas paredes

Local: Banheiro segundo pavimento
Data: 02/12/2020
Obs: Continuação do emboço nas paredes

Local: Banheiro segundo pavimento
Data: 02/12/2020
Obs: Continuação da instalação dos conduítes

Local: Corredor do segundo pavimento
Data: 02/12/2020
Obs: Demolição dos banheiros do segundo pav. causaram essa abertura na parede